



TUTORIAL DE CADASTRO START



TUTORIAL DE CADASTRO START



1

Clique em
Inscreva-se no site
www.startfb.com.br

TUTORIAL DE CADASTRO START



2

START



Start SFB 2022 | DreamShaper

Entrar

Cadastrar



Depois clique em
"cadastrar"

TUTORIAL DE CADASTRO

START



3

START



Cadastro

Qual é o seu nome?

Primeiro nome

Último nome

Qual é o seu e-mail?

E-mail

Confirme o seu e-mail

Senha

Senha

Repetir Senha



Aceitar termos de uso.

Cadastrar

Já tem conta? [Entrar aqui.](#)

**Preencha os
dados de cadastro
e clique em
"cadastrar"**



TUTORIAL DE CADASTRO START



4

Pronto, usuário cadastrado na plataforma. Agora, inicie o cadastramento do projeto e dos participantes:

TUTORIAL DE CADASTRO START



Start SFB | DreamShaper

Informações adicionais

Start SFB

Diga-nos qual é a sua categoria:

— Escolha uma turma —

Ensino Fundamental 2

Ensino Médio

5

Avance até a parte de
"informações adicionais"
Selecione uma turma:

TUTORIAL DE CADASTRO

START



6

A sua equipe:

A sua equipe



Equipe

Agora que escolheu sua categoria, adicione aqui os seus colegas de grupo que irão trabalhar com você neste projeto. Trabalhar em equipe é sempre mais divertido!

Ao adicionar seus colegas, eles vão receber um convite por e-mail e passar a ter acesso a este projeto na conta deles.

Lembrando que a sua equipe deve ter 3 integrantes.

Se tiver dúvidas sobre o número de pessoas por equipe ou outros aspectos, verifique com a organização do Start SEB.



joabe sciencia

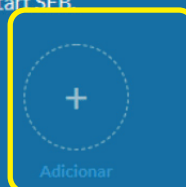

Adicionar

Nesta etapa você deve adicionar os outros 2 participantes clicando em "Adicionar" (botão redondo com o +)

TUTORIAL DE CADASTRO START



7

Adicionar

Primeiro nome

Último nome

E-mail

Cancelar Salvar

**Será enviado
um convite
para o e-mail
indicado.**

TUTORIAL DE CADASTRO START



Identificação da sua equipe

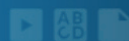

Preencha com os dados de identificação dos 3 membros da equipe

+ Adicionar Membro da equipe

voltar

seguinte

"Respeite sempre o quantitativo máximo de pessoas por grupo que o seu professor determinou."

Dicas para o projeto

**Na próxima etapa, você
irá identificar os membros
da sua equipe** (mesmas
pessoas para as quais você
encaminhou o e-mail na
etapa anterior):

TUTORIAL DE CADASTRO START



9

Adicionar Membro da equipe

Nome (primeiro e último nome)

Nome da escola

Email

cancelar adicionar

Você não conseguirá seguir além desta etapa sem indicar os membros da equipe e deverá obrigatoriamente indicar os **3 membros da equipe.**

TUTORIAL DE CADASTRO START



Start SFB | DreamShaper

Identificação da sua equipe



Preencha com os dados de identificação dos 3 membros da equipe

roberto		
rafael		
joabe		



voltar

seguir

Limitativo máximo de pessoas por grupo que o seu professor determinou.



10

**Incluídos os
membros da equipe,
poderá seguir
adiante:**

TUTORIAL DE CADASTRO START



Nome e imagem do projeto

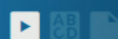

Escolha um nome para o seu projeto

Procure usar a criatividade!

Sabía que a criatividade é a terceira competência mais requisitada aos profissionais do século XXI?

PROJETO

293

Salvo ✓

Imagem do projeto

Escolha uma imagem que represente o seu projeto. Ela vai aparecer na capa do projeto e vai te ajudar quando estiver comunicando o seu trabalho a outras pessoas.

Na próxima tela, inclua pelo menos o nome do projeto (a imagem não é obrigatória):

TUTORIAL DE CADASTRO START



Primeira etapa concluída!

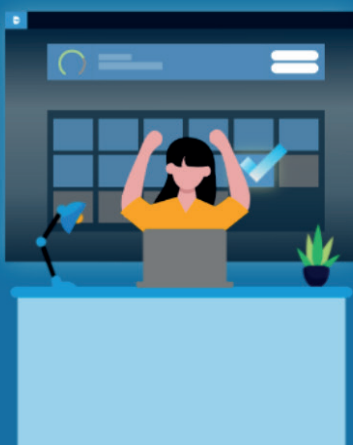
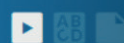

Parabéns!

completou a primeira etapa do seu projeto!

12

**Pronto! A Primeira
etapa (inscrição) do
projeto foi concluída!**



START

